



SERRA – PLANO DE AÇÃO
26-JAN/2022
VARIANTE ÔMICRON

PREMISSAS – PROTOCOLO OBRIGATÓRIO DO ESTADO



REALIZAR BUSCA ATIVA de trabalhadores com sintomas respiratórios e encaminhar para atendimento de saúde as pessoas com quadro suspeito ou duvidoso.



MANTER O AFASTAMENTO CONFORME NOVAS REGRAS DE ISOLAMENTO

Sempre que o paciente apresentar sintomas gripais, garantir o afastamento até que tenha acesso a TESTAGEM (após 3º dia de sintoma).



MUNICÍPIOS COM + DE 30.000 HABITANTES



**AUMENTAR AS
UNIDADES DE
ATENDIMENTO COVID**



INTERNAÇÃO UTI



85% DAS INTERNAÇÕES COVID19

EM UTI NÃO PASSARAM POR
LEITOS CLÍNICOS

AÇÃO: ATENÇÃO AO GRUPO 60+

COM COMORBIDADES

INTERNAR PREVENTIVAMENTE

EM LEITO CLÍNICO SEMPRE QUE

O MÉDICO CONSIDERAR SER

NECESSÁRIO.



VACINAÇÃO



**BUSCA ATIVA DE
QUEM NÃO EFETIVOU
O CICLO VACINAL.**

**CAMPANHA ATIVA DE
VACINAÇÃO 3º DOSE
NO GRUPO 60+ COM**

COMORBIDADES



FLUXO DO PROGRAMA ATENÇÃO PRIMÁRIA COVID19

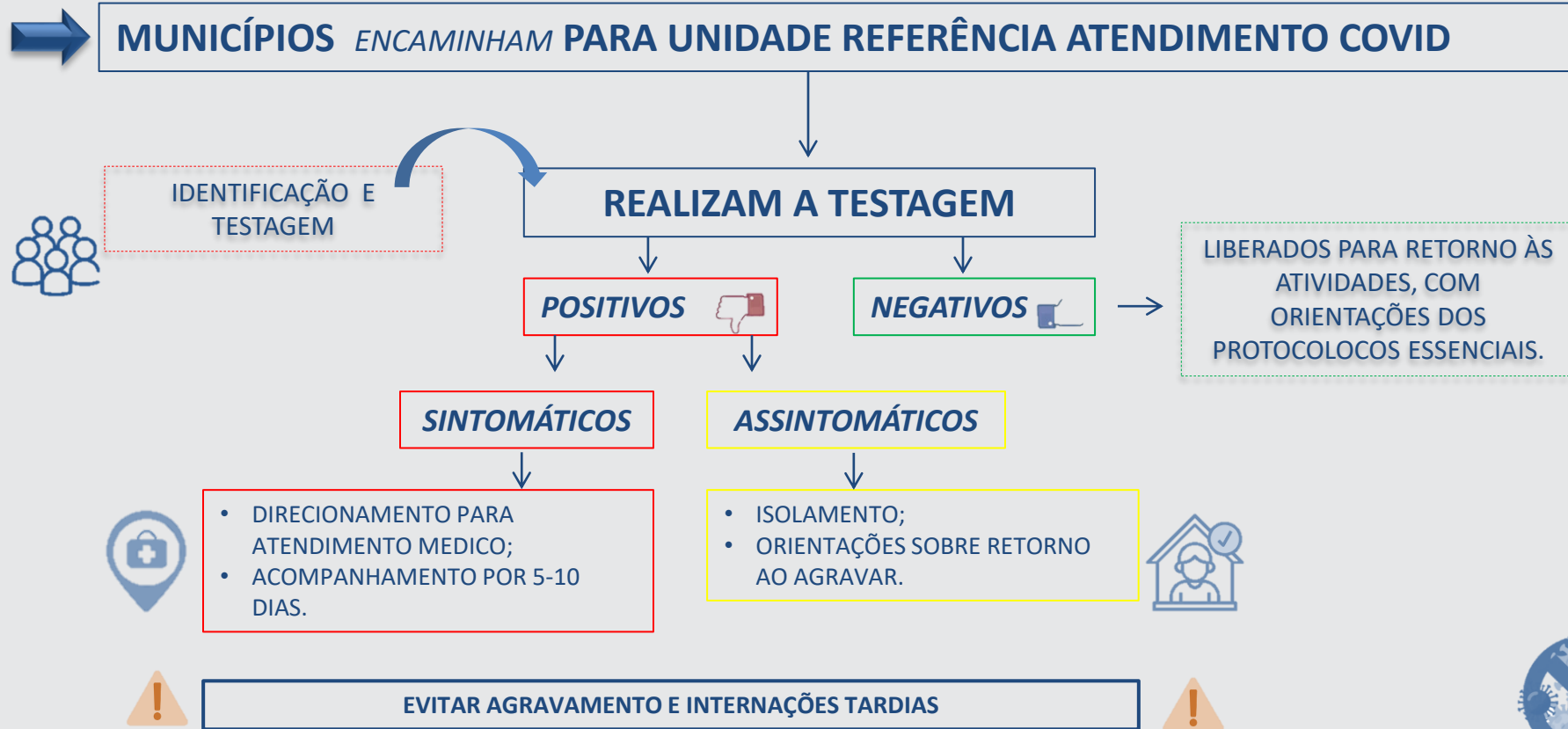

SUGESTÃO DE FLUXOGRAMA DE ATENDIMENTO DE SAÚDE

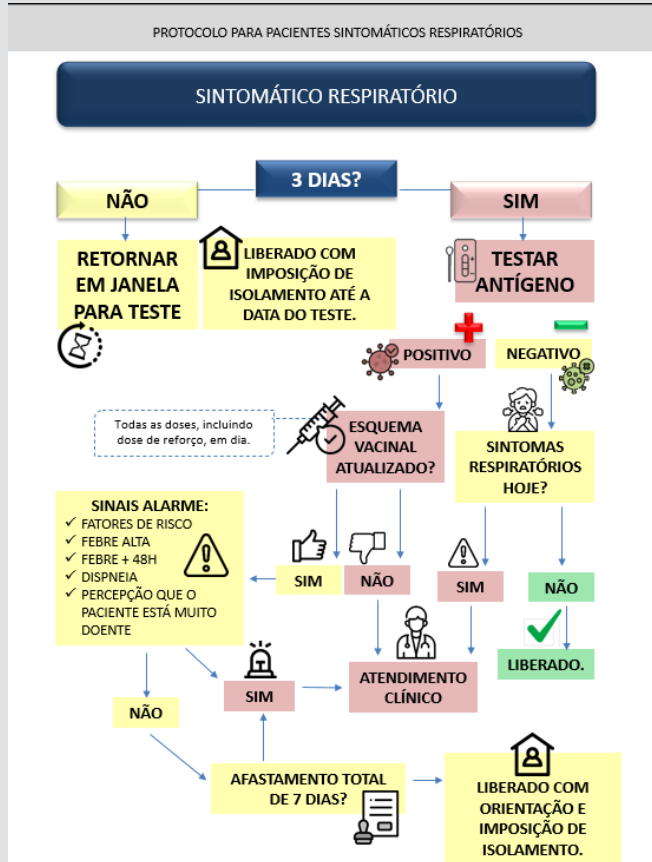

**GARANTIR O
AFASTAMENTO DOS
SINTOMÁTICOS ATÉ
QUE TENHA ACESSO
A TESTAGEM.**



SUGESTÃO DE FLUXOGRAMA TRABALHADORES INDÚSTRIA, COMÉRCIO E SERVIÇOS



TESTAGEM PREFERENCIAL SINTOMAS GRIPAIS

1.1 IDOSOS(60 ANOS OU MAIS)

1.2 GESTANTES

1.3 TRABALHADORES

1.4 DEMAIS GRUPOS

SINTOMÁTICOS COM MENOS DE 3 DIAS DE SINTOMA RECEBEM UM TERMO DE ISOLAMENTO, COM POSTERIOR RETORNO PARA TESTAGEM.

2) TREINAMENTO DE PROFISSIONAIS SAÚDE PARA TESTAGEM EM CRIANÇAS;

OBS: CUMPRIDO O PERÍODO DE ISOLAMENTO NÃO É NECESSÁRIO TESTAGEM PARA RETORNO AO TRABALHO.



EXEMPLO TERMO DE IMPOSIÇÃO DE ISOLAMENTO



Estado do Rio Grande do Sul
Município de Caxias do Sul
Secretaria Municipal da Saúde

Termo de Notificação de Imposição de Isolamento – Contactante Domiciliar Não Vacinado ou com Esquema Vacinal Incompleto

Nos termos da Lei Federal nº 605/49, artigo 6º, parágrafos 4º e 5º, incluídos pela Lei nº 14.128, declaramos que _____, inscrito(a) no CPF nº _____, deverá cumprir medida sanitária de isolamento, com vistas à prevenção de propagação da Covid-19, considerando que:

Teve contato domiciliar com _____, inscrito(a) no CPF nº _____, que teve resultado positivo para a contaminação pelo vírus da Covid-19 (anexar laudo).

Assim, fica o(a) trabalhador(a) contactante notificado(a) da obrigatoriedade de cumprir isolamento, bem como das consequências e sanções (cíveis, criminais e administrativas) de sua não realização.

O empregador fica cientificado dos efeitos desta medida sanitária, com o consequente afastamento do trabalhador(a) pelo período de __ dias (máximo de 10 dias) a partir de __, de _____, de 2022.

Este Termo se presta exclusivamente para fins de isolamento domiciliar, como medida sanitária para evitar a disseminação da Covid-19, não se confundindo com atestado médico.

O presente Termo dispensará o empregado de comprovação de doença pelo período acima determinado, perante seu empregador, conforme legislação mencionada.

Estando ciente de que eventual informação falsa poderá ensejar responsabilidade nas esferas civil, administrativa e criminal, inclusive a caracterização do crime de falsidade ideológica, nos termos do art. 299, do Código Penal.

Caso o notificado apresente piora nos sintomas deverá procurar atendimento médico.

Caxias do Sul, _____, de _____, de 2022.

Assinatura e carimbo do profissional responsável pela emissão



EXEMPLO TERMO DE IMPOSIÇÃO DE ISOLAMENTO VACINADOS



ESTADO DO RIO GRANDE DO SUL
Município de Bento Gonçalves
Secretaria Municipal de Saúde

IMPOSIÇÃO DE ISOLAMENTO

Em virtude da Pandemia de COVID-19 e, em consonância com a Lei nº 14.128 de 2021, e, conforme Nota Informativa nº 41 CEV/SES-RS, esta Secretaria de Saúde e Vigilância em Saúde, atesta que o (a) paciente _____, necessita de afastamento de suas atividades por ____ dias, a contar de _____.

Assinatura e carimbo do Profissional de Saúde

Por ser verdade, eu, paciente supracitado, e sob as penas da Lei, informo que os seguintes nomes são meus domiciliares e residem no mesmo endereço:

Assinatura do paciente

Bento Gonçalves, ____ de _____ de 2022.



ATENDIMENTO PREFERENCIAL - SUS

FAIXA ETÁRIA X EVOLUÇÃO



FAIXA ETÁRIA
PREDOMINANTE

+ 60 ANOS

COMORBIDADES

77%

TIPOS COMORBIDADES

40% CARDIOVASCULAR
35% OUTRAS COMORBIDADES
31% DIABETES

**GARANTIR O ATENDIMENTO PREFERENCIAL A TODOS OS
SINTOMÁTICOS COM +60 ANOS COM COMORBIDADES
INTERNAR EM LEITO CLÍNICO PREVENTIVAMENTE
SEMPRE QUE NECESSÁRIO**



USO OBRIGATÓRIO DE MÁSCARAS



**SE POSSÍVEL USO DE
MÁSCARA N95 EM
LOCAIS FECHADOS
SEM VENTILAÇÃO
COM ALTO RISCO DE
CONTAMINAÇÃO.**



PARA
PENSAR

FATO: É NECESSÁRIO REDUZIR A CIRCULAÇÃO DO VÍRUS

- TESTAGEM EM SINTOMÁTICOS

SUGESTÃO DE ORIENTAÇÃO:

*SEMPRE QUE TIVER CONTATO COM ALGUÉM
CONTAMINADO, NÃO AGLOMERE.*

CUIDE DE VOCÊ E DO OUTRO.

*EVITE CONTATO COM OS GRUPOS DE RISCO
(60+ COM COMORBIDADES).*



SUGESTÕES PARA CONSCIENTIZAÇÃO

CAMPANHAS DE CONSCIENTIZAÇÃO: ALERTAS SUGESTIVOS DE ORIENTAÇÃO

SUGESTÃO DE TEMAS:

- ENTRAMOS NA ONDA ÔMICRON
- NÃO ESQUEÇA OS CUIDADOS PREVENTIVOS
- PROCURE ATENDIMENTO **IMEDIATO** AO APRESENTAR SINTOMAS GRIPAIS, **FAÇA O TESTE:** TOSSE, DOR DE CABEÇA, GRIPE, DOR NO CORPO, DIARRÉIA, DOR DE GARGANTA OU FEBRE.

COLOCAR A MÁSCARA, ALCOOL EM GEL E DEMONSTRAR AMBIENTES VENTILADOS

EXEMPLO

LUGAR DE MÁSCARA É
NA BOCA E NO NARIZ.
NÃO É NO QUEIXO.



SUGESTÃO AOS MUNICÍPIOS

AUMENTAR FISCALIZAÇÃO

**SEMPRE QUE IDENTIFICADO O
DESCUMPRIMENTO DOS
PROTOCOLOS APLICAR
IMEDIATAMENTE O TERMO DE
RESPONSABILIDADE
NESSES LOCAIS.**

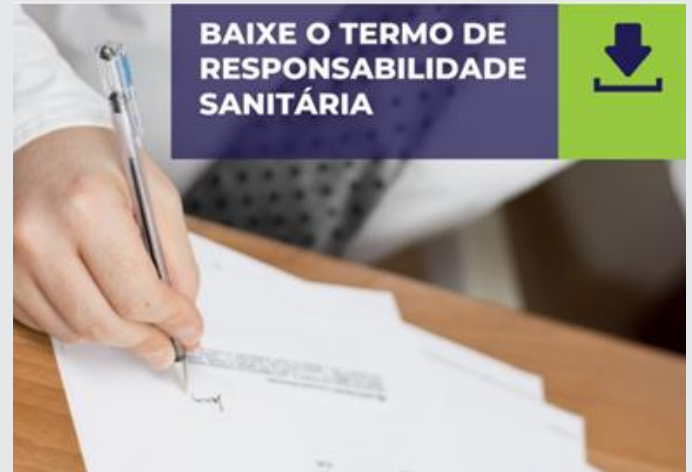

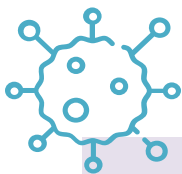

RESUMO CENÁRIO SERRA 26/01/22:



69,9% DA POPULAÇÃO
ESQUEMA VACINAL COMPLETO.

78,2% DA POPULAÇÃO COM PELO
MENOS 1 DOSE.

MÉDIA DE OCUPAÇÃO DE 105 LEITOS
CLÍNICOS COVID NOS ÚLTIMOS 7 DIAS

LC



INCIDÊNCIA CONTAMINADOS

100.000HAB

SERRA: 19.563,3

RS: 15.350,2

MÉDIA DE OCUPAÇÃO DE 32 LEITOS DE
UTI COVID NOS ÚLTIMOS 7 DIAS

UTI



38% DOS LEITOS DE UTI
ESTÃO LIVRES



OCUPAÇÃO UTI NA SERRA: 62%

COVID:18%

OUTROS:44%

QUEDA NAS NOVAS ENTRADAS EM UTI À PARTIR DE OUTUBRO/2021



TAXA DE MORTALIDADE NA SERRA É 11% MENOR QUE A ESTADUAL.





1. CONTAMINADOS POR 100.000 HABITANTES CICLOS VIRAIS

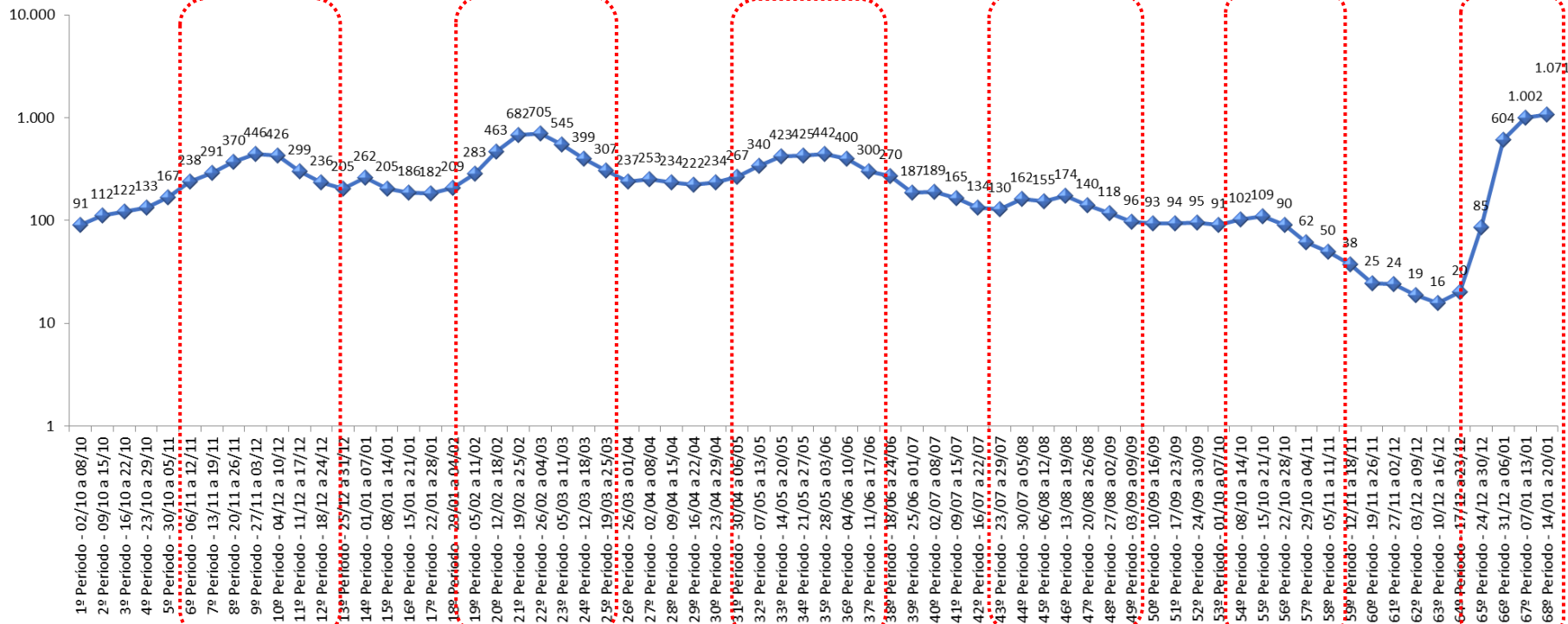



2. CONTAMINADOS SERRA TOTAL 7 DIAS

CONTAMINADOS (SOMA A CADA 7 DIAS)

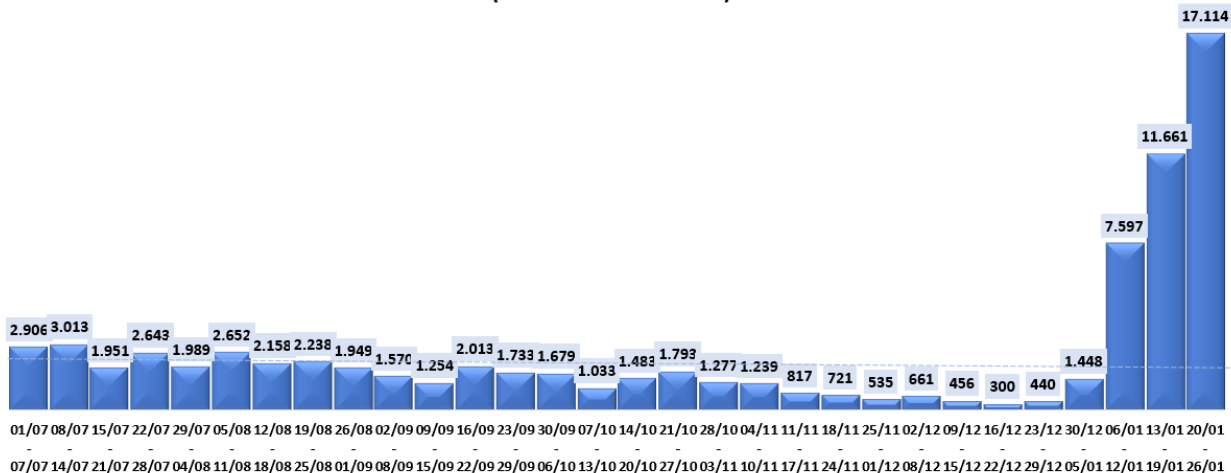

Média novos casos diários DEZ/2021: 77

Média novos casos diários 05 a 11/01/22: 977

Média novos casos diários 12 a 19/01/22: 1.925

Média novos casos diários 20 a 26/01/22: 2.445

**O AUMENTO NO NÚMERO DE CONTAMINADOS
ESTÁ ATRELADO TAMBÉM AO AUMENTO DA
TESTAGEM NOS MUNICÍPIOS**

| PERÍODO | SOMA DE CONTAMINADOS |
|---------------|----------------------|
| 01/07 - 07/07 | 2.906 |
| 08/07 - 14/07 | 3.013 |
| 15/07 - 21/07 | 1.951 |
| 22/07 - 28/07 | 2.643 |
| 29/07 - 04/08 | 1.989 |
| 05/08 - 11/08 | 2.652 |
| 12/08 - 18/08 | 2.158 |
| 19/08 - 25/08 | 2.238 |
| 26/08 - 01/09 | 1.949 |
| 02/09 - 08/09 | 1.570 |
| 09/09 - 15/09 | 1.254 |
| 16/09 - 22/09 | 2.013 |
| 23/09 - 29/09 | 1.733 |
| 30/09 - 06/10 | 1.679 |
| 07/10 - 13/10 | 1.033 |
| 14/10 - 20/10 | 1.483 |
| 21/10 - 27/10 | 1.793 |
| 28/10 - 03/11 | 1.277 |
| 04/11 - 10/11 | 1.239 |
| 11/11 - 17/11 | 817 |
| 18/11 - 24/11 | 721 |
| 25/11 - 01/12 | 535 |
| 02/12 - 08/12 | 661 |
| 09/12 - 15/12 | 456 |
| 16/12 - 22/12 | 300 |
| 23/12 - 29/12 | 440 |
| 30/12 - 05/01 | 1.448 |
| 06/01 - 12/01 | 7.597 |
| 13/01 - 19/01 | 11.661 |
| 20/01 - 26/01 | 17.114 |



3. AVALIAÇÃO HOSPITAIS

ANO 2022
 MÊS janeiro
 DATA EXPORTAÇÃO CSV 26/01/2022

| | | CONFIRMADOS COVID EM LEITO UTI ADULTO (SUS PRIVADO) | | | | | | | | | | | | | | | | | | | | | | | | | | |
|-----------------|--|---|----|----|----|----|----|----|----|----|----|----|----|----|----|----|----|----|----|----|----|----|----|----|----|----|----|---|
| MUNICÍPIO | NOME FANTASIA ESTABELECIMENTO SAUDE | 1 | 2 | 3 | 4 | 5 | 6 | 7 | 8 | 9 | 10 | 11 | 12 | 13 | 14 | 15 | 16 | 17 | 18 | 19 | 20 | 21 | 22 | 23 | 24 | 25 | 26 | |
| BENTO GONÇALVES | HOSPITAL TACCHINI | 1 | 2 | 1 | 2 | 2 | 3 | 2 | 3 | 2 | 1 | 1 | 1 | 1 | 2 | 1 | 3 | 3 | 2 | 3 | 2 | 2 | 1 | 2 | 2 | 3 | 3 | |
| | HOSPITAL DE CAMPANHA COVID 19 COMPLEXO DE SAUDE | 0 | 0 | 0 | 0 | 0 | 0 | 0 | 0 | 0 | 0 | 0 | 0 | 0 | 0 | 0 | 0 | 0 | 0 | 0 | 0 | 0 | 0 | 0 | 0 | 0 | 0 | |
| CANELA | HOSPITAL DE CANELA | 0 | 0 | 0 | 0 | 0 | 0 | 0 | 0 | 0 | 0 | 0 | 0 | 0 | 2 | 0 | 0 | 2 | 0 | 0 | 0 | 0 | 0 | 1 | 0 | 3 | 1 | |
| | HOSPITAL SAO ROQUE | 0 | 0 | 0 | 0 | 0 | 0 | 0 | 0 | 0 | 0 | 0 | 0 | 0 | 0 | 0 | 0 | 0 | 0 | 0 | 0 | 0 | 0 | 0 | 0 | 0 | 0 | |
| CAXIAS DO SUL | HOSPITAL DO CIRCULO | 1 | 1 | 1 | 1 | 1 | 1 | 1 | 1 | 1 | 1 | 1 | 1 | 1 | 1 | 1 | 1 | 2 | 2 | 2 | 3 | 3 | 3 | 3 | 3 | 2 | 2 | |
| | HOSPITAL POMPEIA | 1 | 1 | 1 | 1 | 1 | 1 | 1 | 1 | 1 | 0 | 0 | 0 | 1 | 0 | 1 | 1 | 1 | 1 | 1 | 1 | 1 | 1 | 2 | 3 | 3 | 4 | |
| FARROUPILHA | HOSPITAL SAO CARLOS | 0 | 0 | 0 | 0 | 0 | 0 | 0 | 0 | 0 | 0 | 0 | 0 | 0 | 0 | 0 | 0 | 0 | 0 | 0 | 0 | 0 | 0 | 0 | 0 | 0 | 0 | |
| | HOSPITAL MUNICIPAL SCHLATER | 0 | 0 | 0 | 0 | 0 | 0 | 0 | 0 | 0 | 0 | 0 | 0 | 0 | 0 | 0 | 0 | 0 | 0 | 0 | 0 | 0 | 0 | 0 | 0 | 0 | 0 | |
| FLORES DA CUNHA | HOSPITAL SAUDE | 0 | 0 | 0 | 0 | 0 | 0 | 0 | 0 | 0 | 0 | 0 | 0 | 0 | 0 | 0 | 0 | 0 | 0 | 0 | 0 | 0 | 0 | 0 | 0 | 0 | 0 | |
| | HOSPITAL UNIMED CAXIAS DO SUL | 2 | 3 | 3 | 3 | 3 | 3 | 3 | 2 | 3 | 2 | 3 | 6 | 5 | 5 | 5 | 4 | 3 | 3 | 4 | 6 | 7 | 8 | 8 | 6 | 6 | 6 | |
| GARIBALDI | HOSPITAL UNIMED UNIDADE MATERNO INFANTIL | 0 | 0 | 0 | 0 | 0 | 0 | 0 | 0 | 0 | 0 | 0 | 0 | 0 | 0 | 0 | 0 | 0 | 0 | 0 | 0 | 0 | 0 | 0 | 0 | 0 | 0 | |
| | HOSPITAL VIRVI RAMOS | 2 | 2 | 2 | 2 | 2 | 2 | 3 | 3 | 3 | 3 | 3 | 3 | 2 | 2 | 2 | 2 | 2 | 3 | 2 | 2 | 3 | 3 | 3 | 2 | 3 | 4 | |
| FELIZ | HOSPITAL GERAL | 0 | 0 | 0 | 0 | 0 | 0 | 0 | 0 | 0 | 0 | 0 | 0 | 0 | 0 | 0 | 0 | 0 | 0 | 0 | 0 | 0 | 0 | 0 | 0 | 0 | 0 | |
| | HOSPITAL SAO CARLOS | 0 | 0 | 0 | 0 | 0 | 0 | 0 | 0 | 0 | 0 | 0 | 0 | 0 | 0 | 0 | 0 | 0 | 0 | 0 | 0 | 0 | 0 | 0 | 0 | 0 | 0 | |
| NOVA PRATA | HOSPITAL MUNICIPAL SCHLATER | 0 | 0 | 0 | 0 | 0 | 0 | 0 | 0 | 0 | 0 | 0 | 0 | 0 | 0 | 0 | 0 | 0 | 0 | 0 | 0 | 0 | 0 | 0 | 0 | 0 | 0 | |
| | HOSPITAL FATIMA | 0 | 0 | 0 | 0 | 0 | 0 | 0 | 0 | 0 | 0 | 0 | 0 | 0 | 0 | 0 | 0 | 0 | 0 | 0 | 0 | 0 | 0 | 0 | 0 | 0 | 0 | |
| NOVA PRATA | HOSPITAL SAO PEDRO | 1 | 1 | 1 | 1 | 1 | 1 | 1 | 0 | 0 | 0 | 0 | 0 | 0 | 0 | 0 | 1 | 1 | 0 | 1 | 4 | 4 | 5 | 5 | 5 | 4 | 5 | 6 |
| | HOSPITAL ARCANJO SAO MIGUEL | 1 | 1 | 1 | 0 | 1 | 0 | 0 | 0 | 0 | 0 | 0 | 0 | 0 | 0 | 0 | 0 | 0 | 0 | 1 | 1 | 1 | 1 | 1 | 3 | 3 | 1 | |
| NOVA PRATA | ASSOCIACAO HOSPITALAR MANOEL FRANCISCO GUERREIRO | 0 | 0 | 0 | 0 | 0 | 0 | 0 | 0 | 0 | 0 | 0 | 0 | 0 | 0 | 0 | 0 | 0 | 0 | 0 | 0 | 0 | 0 | 0 | 0 | 0 | 0 | |
| | ACONSEL | 0 | 0 | 0 | 0 | 0 | 0 | 0 | 0 | 0 | 0 | 0 | 0 | 0 | 0 | 0 | 0 | 0 | 0 | 0 | 0 | 0 | 0 | 0 | 0 | 0 | 0 | |
| NOVA PRATA | HOSPITAL NOVA PETROPOLIS | 0 | 0 | 0 | 0 | 0 | 0 | 0 | 0 | 0 | 0 | 0 | 0 | 0 | 0 | 0 | 0 | 0 | 0 | 0 | 0 | 0 | 0 | 0 | 0 | 0 | 0 | |
| | HOSPITAL SAO JOAO BATISTA | 0 | 0 | 0 | 0 | 0 | 0 | 0 | 0 | 0 | 0 | 0 | 0 | 0 | 0 | 0 | 0 | 0 | 0 | 0 | 0 | 0 | 0 | 0 | 0 | 0 | 0 | |
| NOVA PRATA | HOSPITAL BENEFICENTE SAO JOAO BOSCO | 0 | 0 | 0 | 0 | 0 | 0 | 0 | 0 | 0 | 0 | 0 | 0 | 0 | 0 | 0 | 0 | 0 | 0 | 0 | 0 | 0 | 0 | 0 | 0 | 0 | 0 | |
| | HOSPITAL NOSSA SENHORA DA OLIVEIRA | 0 | 0 | 0 | 0 | 0 | 0 | 0 | 0 | 0 | 0 | 0 | 0 | 0 | 0 | 0 | 0 | 0 | 0 | 0 | 0 | 0 | 0 | 0 | 0 | 0 | 0 | |
| NOVA PRATA | HOSPITAL COMUNITARIO SAO PEREGRINO LAZZIOZI | 0 | 0 | 0 | 0 | 0 | 0 | 0 | 0 | 0 | 0 | 0 | 0 | 0 | 0 | 0 | 0 | 0 | 0 | 0 | 0 | 0 | 0 | 0 | 0 | 0 | 0 | |
| | HOSPITAL DE BOM JESUS | 0 | 0 | 0 | 0 | 0 | 0 | 0 | 0 | 0 | 0 | 0 | 0 | 0 | 0 | 0 | 0 | 0 | 0 | 0 | 0 | 0 | 0 | 0 | 0 | 0 | 0 | |
| NOVA PRATA | HOSPITAL BENEFICENTE NOSSA SENHORA APARECIDA | 0 | 0 | 0 | 0 | 0 | 0 | 0 | 0 | 0 | 0 | 0 | 0 | 0 | 0 | 0 | 0 | 0 | 0 | 0 | 0 | 0 | 0 | 0 | 0 | 0 | 0 | |
| | HOSPITAL SAO PEDRO CANISIO | 0 | 0 | 0 | 0 | 0 | 0 | 0 | 0 | 0 | 0 | 0 | 0 | 0 | 0 | 0 | 0 | 0 | 0 | 0 | 0 | 0 | 0 | 0 | 0 | 0 | 0 | |
| NOVA PRATA | HOSPITAL SAO JOSE | 0 | 0 | 0 | 0 | 0 | 0 | 0 | 0 | 0 | 0 | 0 | 0 | 0 | 0 | 0 | 0 | 0 | 0 | 0 | 0 | 0 | 0 | 0 | 0 | 0 | 0 | |
| | Total Geral | 9 | 11 | 12 | 10 | 11 | 12 | 11 | 10 | 10 | 9 | 10 | 13 | 13 | 15 | 15 | 16 | 17 | 17 | 22 | 24 | 30 | 29 | 32 | 32 | 37 | 35 | |

HOSPITAL TACCHINI, GERAL, UNIMED CAXIAS E VIRVI RAMOS – SEM VARIAÇÃO SIGNIFICATIVA NO QUANTITATIVO DE INTERNAÇÕES UTI COVID19



4. INTERNAÇÕES UTI POR PERÍODO

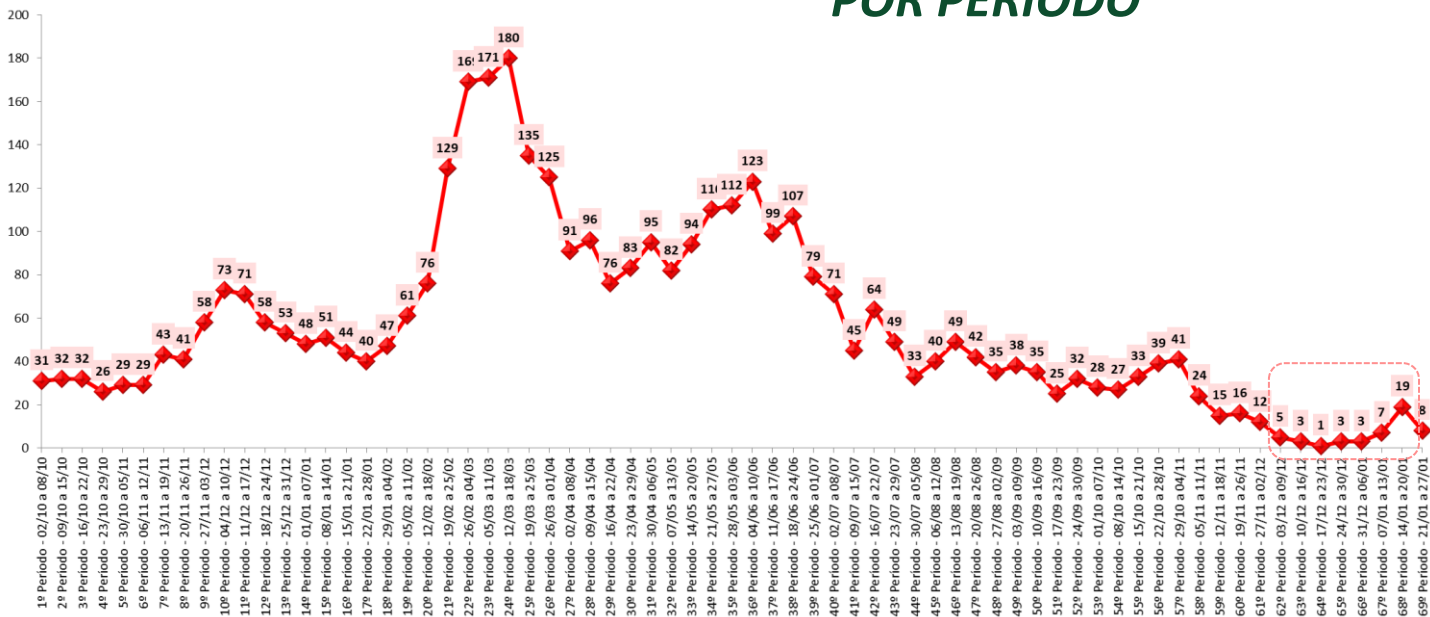

A Serra obteve a
partir de dez/21
BAIXA INTERNAÇÃO
UTI COVID19.

65% DAS
INTERNAÇÕES EM
UTI 01 A 26/01/22
FAIXA ETÁRIA 60+

Os últimos 2 períodos, devem ser avaliados com cautela, pois existe um delay nos lançamentos do relatório SIVEP-RS por parte dos municípios; fato que não nos permite uma avaliação em tempo real da pandemia.

80% DAS INTERNAÇÕES ESTÃO ATRELADAS AS COMORBIDADES E POR CONSEQUÊNCIA TAMBÉM TESTAM POSITIVO PARA COVID 19

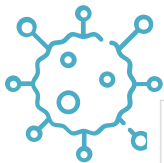

5. INTERNAÇÕES SERRA

INTERNAÇÕES UTI

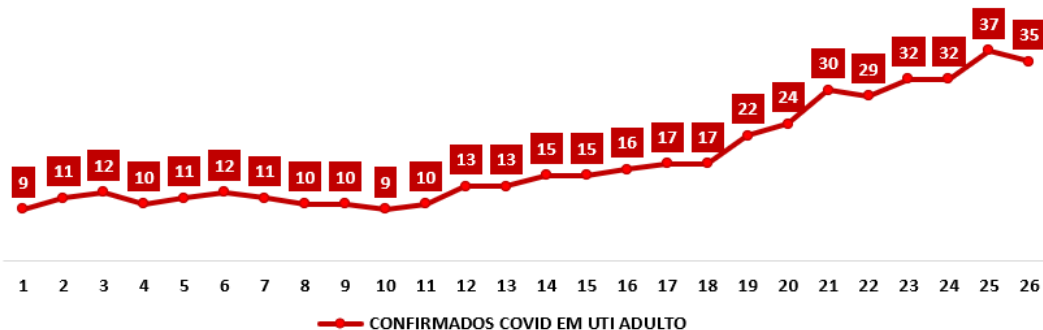

INTERNAÇÕES LEITO CLÍNICO

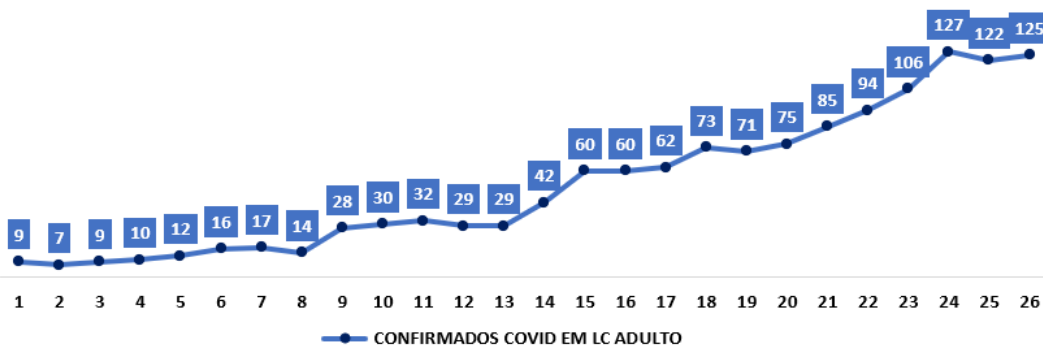

A SERRA NA DATA DE 26/01 TEM **35** PACIENTES CONFIRMADOS NA UTI COVID 19. 125 EM **LEITO CLÍNICO** NO ALERTA DE 06/07/21 – A SERRA TINHA **246** PACIENTES NA UTI COVID



6. TAXA HOSPITALIZAÇÃO – HOSPITALIZADOS/CONTAMINADOS

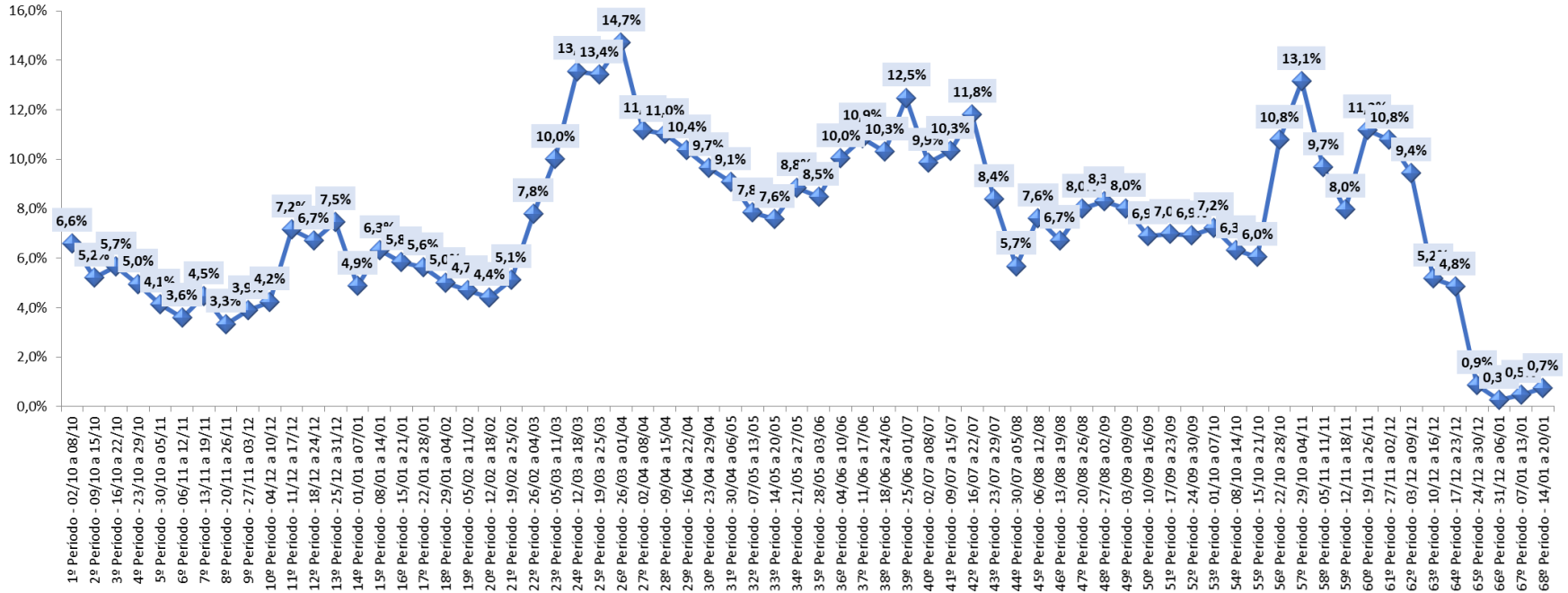

PICO PANDEMIA MARÇO/2020 TAXA HOSPITALIZAÇÃO ATINGIU – 15%

TAXA HOSPITALIZAÇÃO DEZ/2021 – 7%

TAXA HOSPITALIZAÇÃO JAN/2022 – 0,3% A 0,9%



6. ÓBITOS

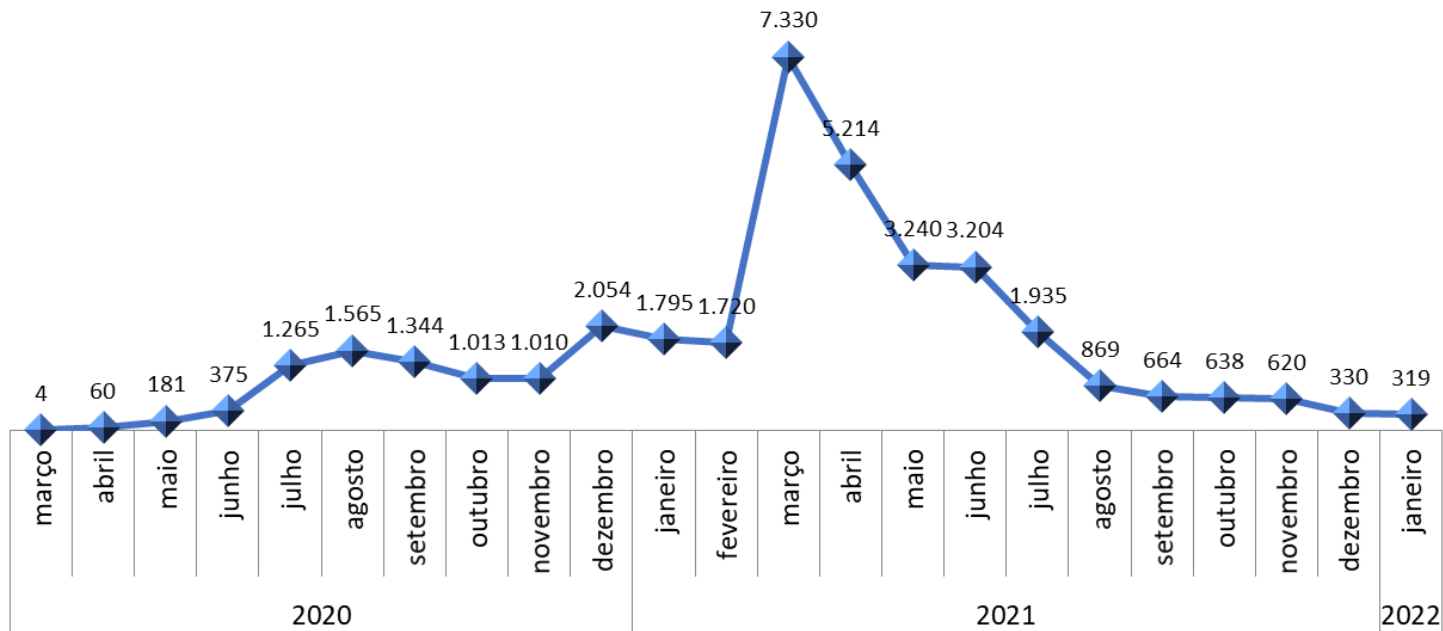

DEZ/2021 – 330 ÓBITOS

01/01 A 26/01/2020 – 319 ÓBITOS

MENOR QUANTITATIVO DESDE MAIO/2020

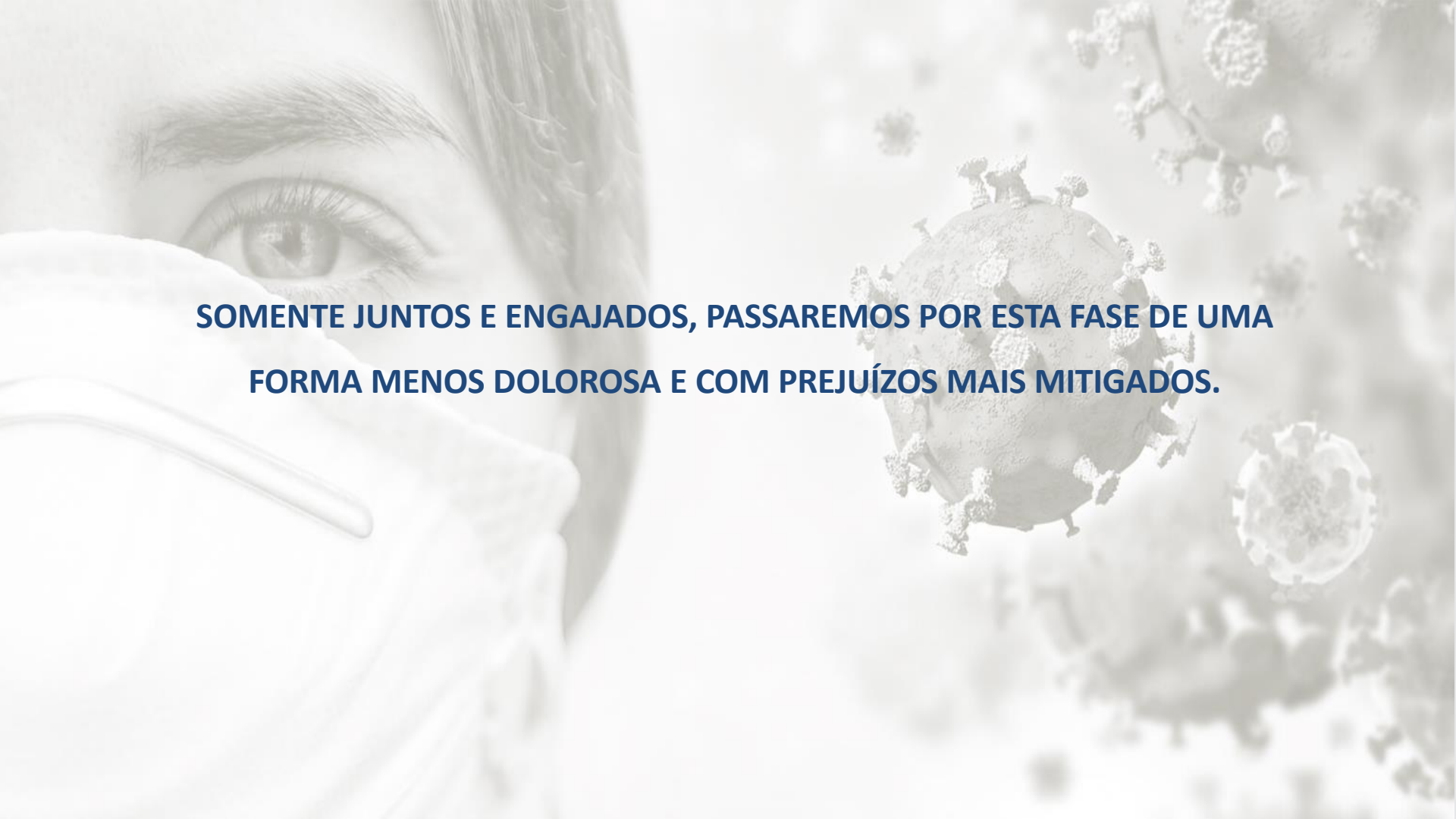

**SOMENTE JUNTOS E ENGAJADOS, PASSAREMOS POR ESTA FASE DE UMA
FORMA MENOS DOLOROSA E COM PREJUÍZOS MAIS MITIGADOS.**